

| | |
|---------------------------------------|---------------------|
| Report Date | 2013 01 13 |
| Company | UAB KALGA |
| Address | +370 606 72907 |
| Thermographer | Robertas Pupelis |
| Camera Model | FLIR b40 |
| Image Date | 2005 01 21 18:50:05 |
| Image Name | 11.jpg |
| Emissivity | 0,95 |
| Reflected apparent temperature | 20,0 °C |
| Object Distance | 3,0 m |

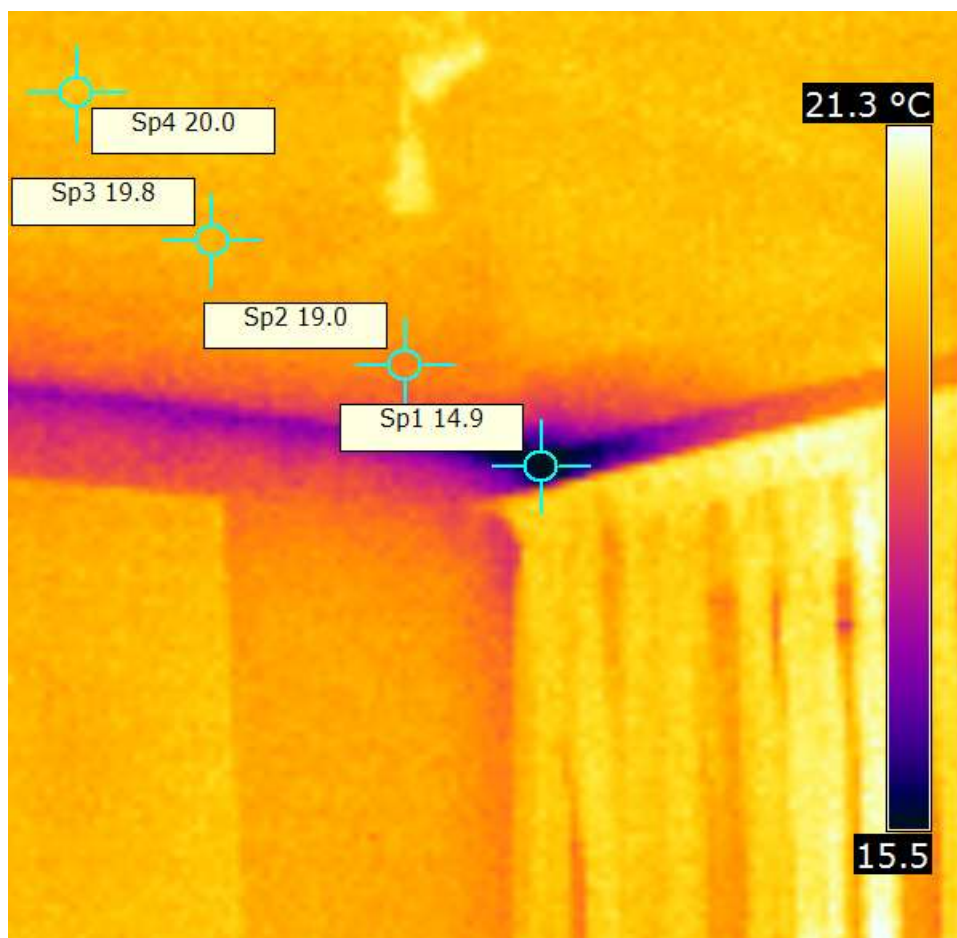
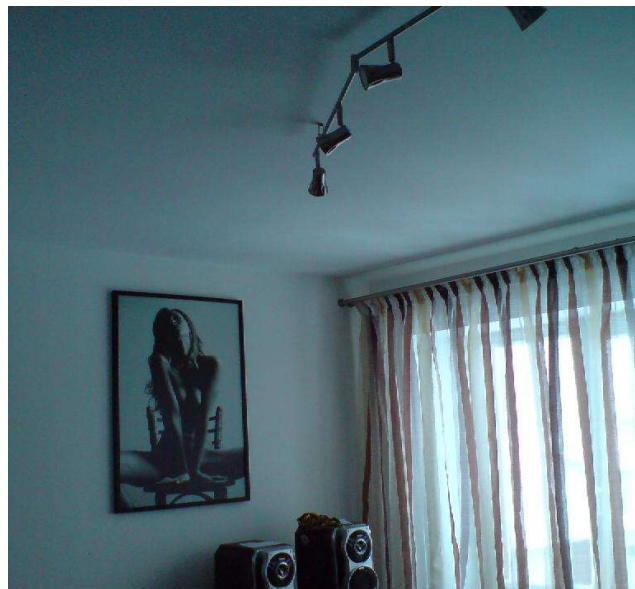

Specifinės temperatūros taškuose Sp1, Sp2, Sp3, Sp4.

Taškai Sp2-3 charakterizuoja gana vienodų savybių paviršių.

Vidutinė temperatūra +19,6 °C.

Termografinės nuotraukos taškas Sp1 +14,9°C registruoja žemiausią temperatūrą.

Šiuos rodiklius galime detaliau analizuoti,

daryti išvadas apie atitvarų ir jų dalių termines charakteristikas.